Aubonne, le 15 août 2023

Paroisse de l'Aubonne

Eglise
Evangélique
Réformée
du canton de
Vaud

Pour les enfants de 0 à 6 ans et leurs parents

Chers parents, chers enfants,

Nous vous souhaitons une bonne reprise après les vacances d'été. Pour les activités paroissiale et régionale, voici les possibilités que nous nous réjouissons de vivre avec vous et vos enfants.

Trois célébrations dans la paroisse

- le samedi **9 septembre à 10h** à la chapelle de Trévelin à Aubonne pour la découverte de la foi par les chants, un récit biblique, la prière et un bricolage

- la fête de paroisse le dimanche **5 novembre à 10h** à la salle polyvalente du Chêne à Aubonne avec la participation de la fanfare l'Echo du Chêne

- la **fête de Noël le dimanche 24 décembre à 18h** sous les Halles puis au temple d'Aubonne

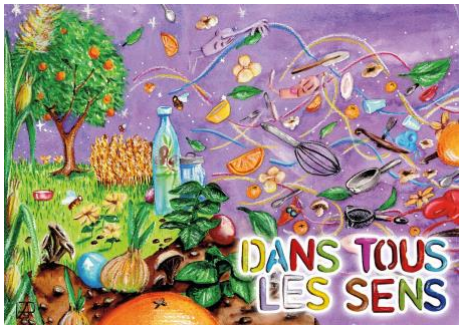

Sept rencontres dans la région, dont deux à Aubonne, les samedis matin avec le programme œcuménique **'Dans tous les sens'** de 10h à 11h15. La première rencontre aura lieu **le 7 octobre** au temple de Lonay et les prochaines dates sont annoncées sur le flyer en annexe. Merci de signaler votre présence par un message sur le portable de Florence Löliger au 079 764 66 70.

La reprise des **Rendez-vous des parents** débutera **le lundi 4 septembre à 19h30** à la salle de paroisse d'Aubonne. Un moment pour vous les parents pour décompresser, être entendu, partager sur la question de la parentalité avec le thème : 'Être parents aujourd'hui – entre pression sociale et regard des autres. Comment le vivre ?'

Nous nous réjouissons de vous retrouver, vous et vos enfants, lors de ces rencontres, auxquelles les grands-parents sont également les bienvenus. En attendant de vous revoir, nous vous transmettons, chers parents, chers enfants, nos fraternelles salutations.

Pour la paroisse de l'Aubonne

Florence Löliger, diacre

Enfance & familles
TOUTES GÉNÉRATIONS

Contact : florence.loliger@eerv.ch, 021 331 58 79, 079 764 66 70